



Città di Cuneo

Insieme ai comuni di



BORGIO SAN DALMAZZO



CASTELLETTO STURA



CENTALLO



CERVASCA



MONTANERA



ROCCASPARVERA



ROCCAIONE



SANT'ALBANO STURA



VIGNOLO



REGIONE PIEMONTE



Parco fluviale Gesso e Stura



Educazione ambientale tra città e montagna

LUGLIO 2018

IL PARCO E IL SUO TERRITORIO

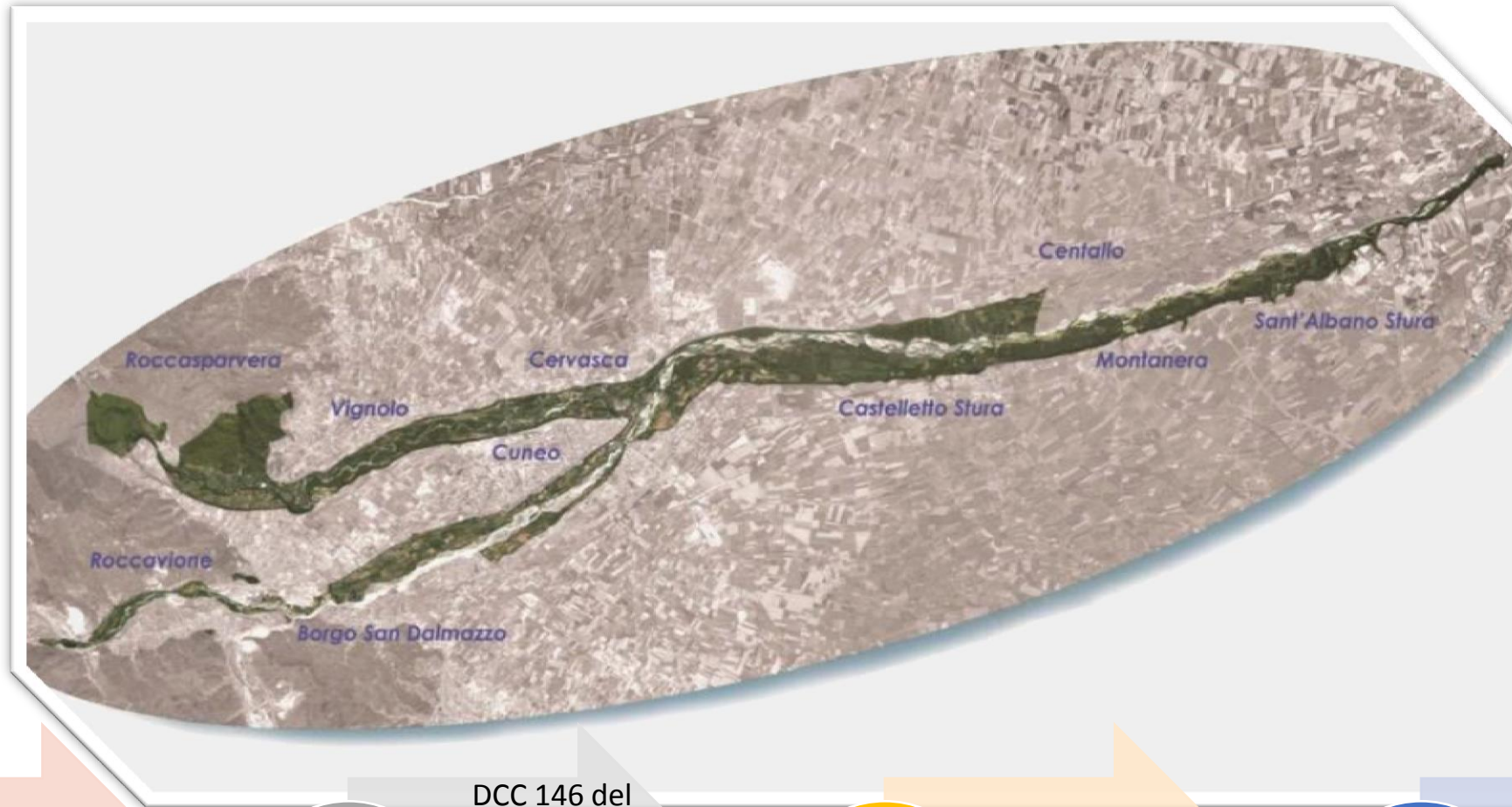

1979-83

- Raccolta di firme
- Catalogo «tra Gesso e Stura»

...2005

DCC 146 del
21.11.2005
«Proposta
DdLR
Istituzione
parco fluviale
di **Cuneo**»

6.2.2007

L.R. 3
«Istituzione
Parco fluviale
**Gesso e
Stura**»

2012

Ampliamento
Parco ad altri
9 Comuni

I NUMERI DEL PARCO



4050 ha



60 km di fiumi



10 comuni



100.000 abitanti



13 aree attrezzate



6 riserve naturali



380 arredi



214 specie di uccelli



25 specie di mammiferi



9 specie di anfibi



7 specie di rettili



52 specie di Lepidotteri



60 km di percorsi ciclo-pedonali attrezzati



500.000 visitatori/anno

I NUMERI DEL PARCO...IN 10 ANNI...



500.000 visitatori/anno



124.500 partecipanti agli eventi



50.000 partecipanti alle attività didattiche



35.168 partecipanti a eventi/attività alla Casa del Fiume



2.500 iscritti alla newsletter del Parco



16.600 contatti al sito del Parco/anno



997 eventi organizzati dal Parco



3.000 classi hanno partecipato alle attività didattiche del Parco



17 progetti europei

INTERVENTI SOCIALI



Un **video** che racconta la storia e le tecniche usate per i progetti svolti dal 2015 ad oggi nel corso dell'alternanza scuola-lavoro al **Parco fluviale** che ha visto impegnati molti studenti del **Liceo Artistico**, è stato premiato dalla Camera di Commercio di Cuneo nell'ambito del **concorso «Storie di alternanza»**.

PARCO FLUVIALE GESSO E STURA-EDUCAZIONE AMBIENTALE

LE STRUTTURE DEL PARCO E LABORATORI ALL'APERTO



EDUCAZIONE AMBIENTALE

13 strutture e laboratori naturali per la didattica

Corsi di aggiornamento per docenti su tematiche ambientali (accreditato MIUR)

57.617 bambini e ragazzi che dal 2005 hanno partecipato alle attività didattiche a pagamento per le scuole (fino ad a.s. 2017-18)

Creazione di cellule transfrontaliere per l'educazione ambientale



ATTIVITÀ DIDATTICHE A.S. 2017-18

TIPOLOGIA DI SCUOLE

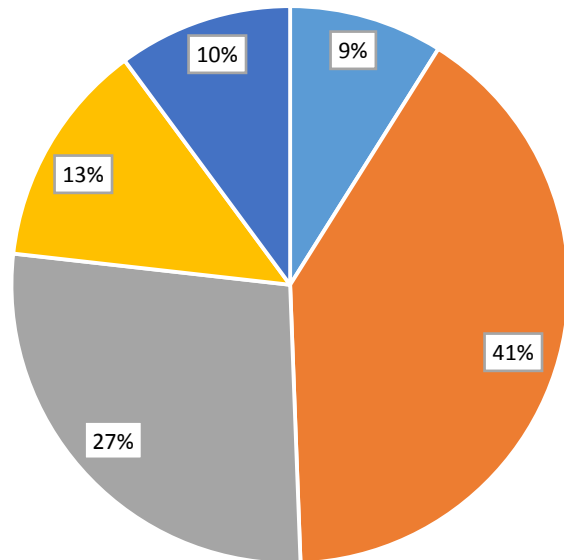

■ materne ■ primarie ■ secondarie I grado
■ secondarie II grado ■ estate ragazzi

PROVENIENZA SCUOLE

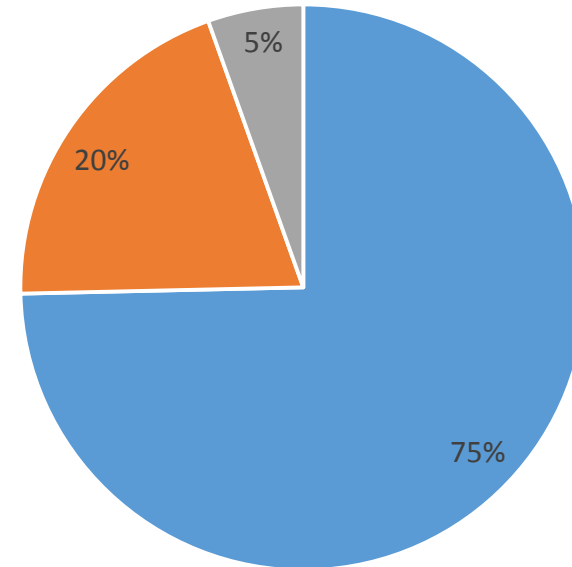

■ Comuni del Parco ■ Provincia di Cuneo (esterni a Parco) ■ altre province Piemonte/Lombardia

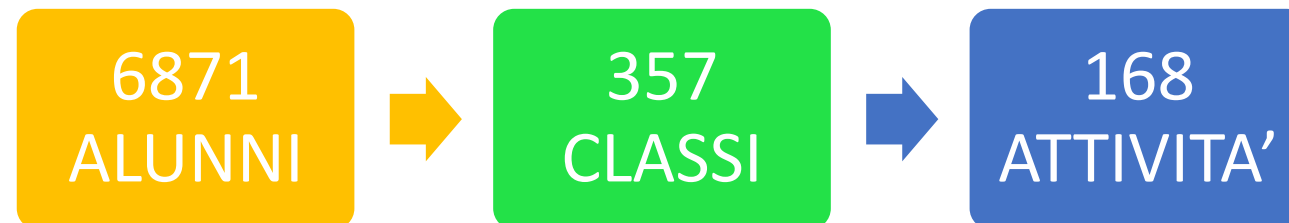



Un'importante struttura destinata allo svolgimento di attività didattiche, convegni ed eventi

La Casa del Fiume, realizzata in gran parte con fondi europei, comprende:



TIPOLOGIA ATTIVITÀ	NUMERO ATTIVITÀ 2016	NUMERO ATTIVITÀ 2017
DIDATTICA	97	131
CONVEGNO/SERATA A TEMA	17	26
LABORATORIO	48	26
FESTA COMPLEANNO	141	94
ATTIVITÀ ISTITUZIONALE	15	17
CORSO	35	44
EVENTO	12	18
TOTALI	365	367

ANNO	NUMERO ATTIVITÀ	PARTECIPANTI
2013	157	6480
2014	264	9478
2015	254	10100
2016	365	12000
2017	367	14295
TOTALI	1040	38058



BIKE OUR LAND



Cicloturismo nel cuneese

Pedalare intorno al Parco fluviale Gesso e Stura, a ridosso delle valli alpine su strade poco trafficate immersi tra natura, storia e gastronomia

- 700 km di percorsi adatti a tutti
- 22 itinerari tracciati in gpx
- 27 comuni interessati



Punto informazioni

La Casa del Fiume, cuore pulsante del Parco fluviale Gesso e Stura e centro nevralgico di molte delle sue attività di educazione ambientale, didattica e sensibilizzazione, è anche il punto di riferimento per tutto ciò che è cicloturismo e bicicletta. Qui si possono trovare infatti guide ed accompagnatori ciclonaturalistici o più semplicemente, per chi preferisca un'esperienza fai da te, materiale promozionale e informativo sui percorsi, consigli ed indicazioni, lavabici e stazione di manutenzione. E poi ancora corsi per grandi e piccini, sulla tecnica, la manutenzione e la sicurezza stradale.



Stazione di manutenzione e gonfiaggio biciclette

Sul territorio sono presenti diverse stazioni di manutenzione e gonfiaggio per le biciclette. Strutture esterne utilizzabili da chiunque abbia bisogno di effettuare semplici attività di riparazione sulla propria bicicletta, servendosi di molteplici attrezzi a disposizione e di una pompa per il gonfiaggio. Le stazioni sono posizionate in alcuni Comuni, ricadenti all'interno dei nuovi percorsi cicloturistici, individuati all'interno del progetto REVAL.



Servizio di noleggio Parko Bike

Nel Parco fluviale Gesso e Stura è attivo un servizio di noleggio di mountain bike. Il sistema denominato Parko Bike prevede una serie di punti noleggio presenti sul territorio del Parco fluviale. I costi sono: euro 3 noleggio MTB mezza giornata; euro 5 noleggio MTB giornata intera. Possibilità di carrellino/cammellino. Il noleggio di accessori quali casco, kit di riparazione e lucchetto, così come di seggiolini porta bebè non prevede costi aggiuntivi.



Area camper e stazione lavabici

All'interno della città di Cuneo è presente un'area camper immersa nel Parco fluviale Gesso e Stura. E' situata all'estremità del parcheggio degli impianti sportivi comunali, di fronte alla Casa del Fiume. Piazzale Walther Cavallera coordinate GPS: 44°23'7.968" N - 7°33'6.045" In prossimità dell'area camper è stato poi installato un lavabici pubblico. Usarlo è facilissimo: basta sistemare la bicicletta sulla pedana, selezionare il programma, inserire l'importo corrispondente nella gettoniera e premere il tasto corrispondente.



PARKO BIKE

> NOLEGGIO MTB <



Parco fluviale
Gesso e Stura



Noleggia una MTB Parko Bike e... via!

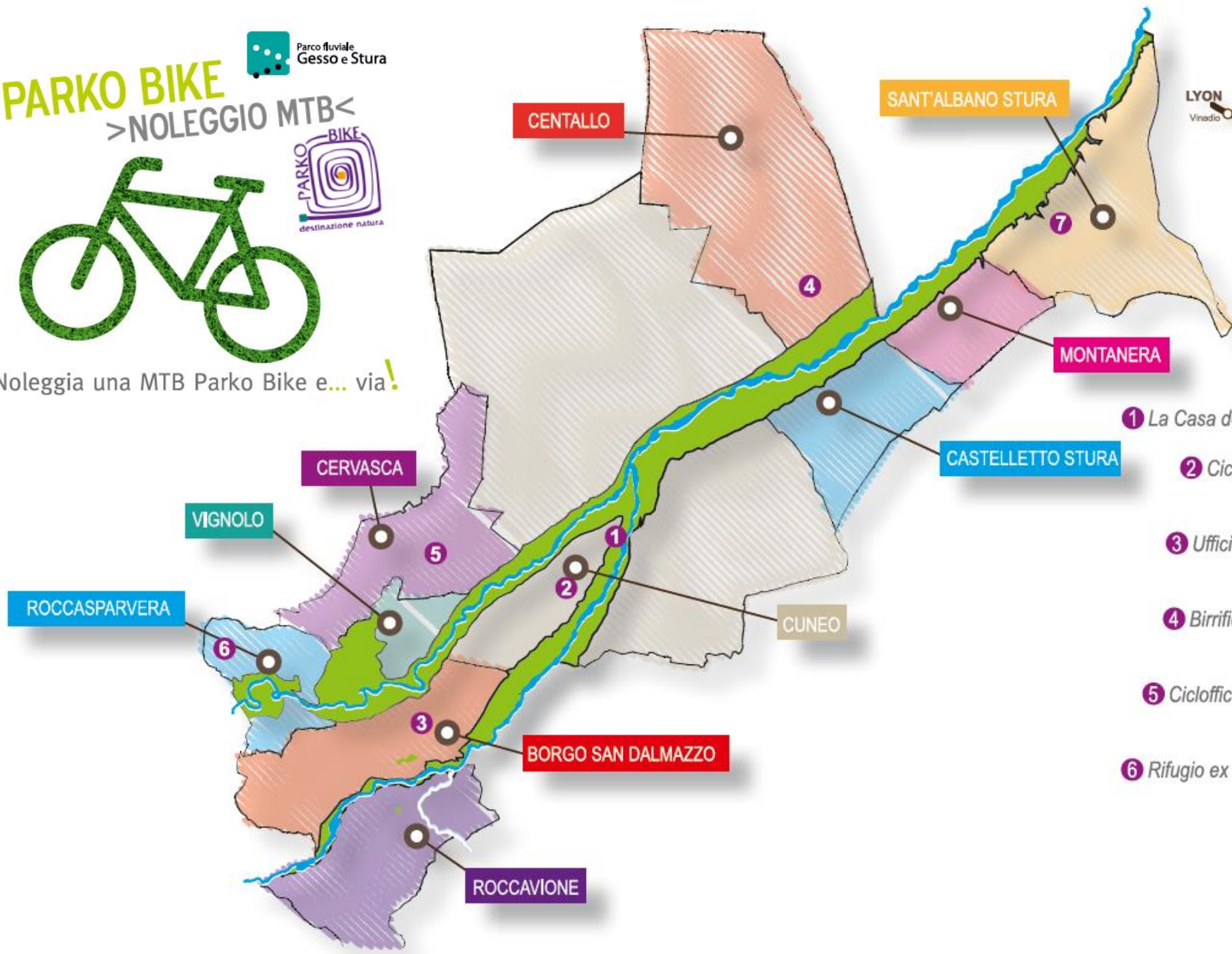

Punti noleggio

Cuneo

- 1 *La Casa del Fiume* - Via Porta Mondovì 11a
tel. 0171.444501
- 2 *Ciclo Capez* - Via Medaglie d'Oro 14
tel. 320.6017974

Borgo San Dalmazzo

- 3 *Ufficio turistico* - Via Vittorio Veneto 19
tel. 0171.266080

Centallo

- 4 *Birrificio Trunasse* - Strada Statale 231
tel. 338.8616725

Cervasca

- 5 *Ciclofficina* - Via Borgo San Dalmazzo 24
tel. 0171.85022

Roccasparvera

- 6 *Rifugio ex scuola materna* - fraz. Castelletto
tel. 335.6216583

Sant'Albano Stura

- 7 *L'Alberghetto* - Via Roma 48
tel. 0172.67851

REVAL - RESEAU VELO ALPES LATINES

Progetto finanziato dal Programma Interreg Italia-Francia Alcotra 2014-2020

- ❖ Concluso nel 2017, ha avuto tra i partner di progetto la Città di Cuneo (Ufficio Biciclette) e di Chambéry, l'ATL del Cuneese, Conitours e altri partner privati
- ❖ Obiettivo: sviluppare il cicloturismo sul territorio
- ❖ Tra le altre azioni: realizzazione di un pacchetto didattico per ragazzi della scuola secondaria di 1° grado, per insegnare loro le nozioni necessarie per imparare a muoversi in autonomia e in sicurezza con la propria bicicletta.

102 classi

delle scuole dei comuni del territorio interessato dal progetto, hanno fatto attività didattica gratuita sulla bicicletta

2.390 ragazzi

hanno seguito le attività, articolate in 3 moduli:

1. componenti base della bicicletta, meccanica di base, pulizia, sicurezza, pianificazione itinerario
2. educazione civica e stradale con attività teoriche e pratiche su un percorso protetto
3. uscita finale in bicicletta, accompagnati da una guida cicloturistica

PROMOZIONE DEL TERRITORIO/SERVIZI AI VISITATORI



Casa del Fiume –
Casa del Bosco



Impianti
sportivi/polo
canoistico



B&B - agriturismi

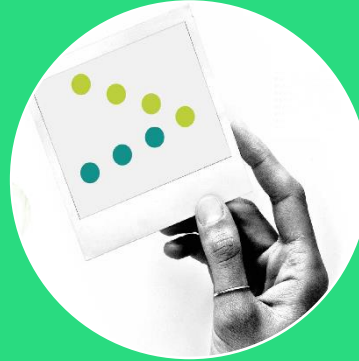

Punti informativi



Parko bike



....Offerte
culturali/turistiche
territoriali...



PROMOZIONE DEL TERRITORIO/SERVIZI AI VISITATORI



Sentieristica
ciclo-ippo-
pedonale di 60
km totalmente
segnalata
mediante
paline,
bacheche e
leggii



Tredici aree
attrezzate con
tavoli, panche,
fontane, servizi
igienici:



Percorso
permanente
ecomaratonà



Percorso single
track



Area pesca no
kill



Area camper



Percorsi
tematici



SVILUPPI FUTURI...



Ampliamento
a monte e a
valle (Rittana,
Fossano,
Salmour,
Trinità)

1489 ettari in
più
150 ettari
nuove riserve
naturali



Pa
c
c

Potenziare il ruolo di soggetto
attivo per lo sviluppo del
territorio
(insieme agli altri parchi cuneesi)

Ampliamento
Casa del
Fiume

